

**SUJET 31 (Banque 2006)**  
**Sujet : Comparaison de dipôles RL et RC**  
(Étude à l'aide d'un système informatisé)

**Fiche n° 3 : ÉNONCÉ DESTINÉ AU CANDIDAT**

**Ce sujet est accompagné de deux feuilles individuelles de réponses sur lesquelles vous devez consigner vos résultats.**

**But de la manipulation :**

Enregistrer, à l'aide d'un système informatisé, l'évolution au cours du temps de l'intensité du courant

- lors de l'établissement du courant dans un dipôle RL série ;
- lors de la charge d'un condensateur dans un dipôle RC série.

Comparer l'évolution de l'intensité du courant au cours du temps dans les deux dipôles et en déduire les valeurs de l'inductance  $L$  et de la capacité  $C$ .

**Données :**

La constante de temps théorique d'un dipôle RL série est  $\tau = \frac{L}{R}$ ,  $R$  est la résistance totale du dipôle RL.

Lors de l'établissement du courant dans une bobine, l'intensité du courant est égale à 63% de sa valeur maximale au bout d'une durée égale à  $\tau$ .

La constante de temps théorique d'un dipôle RC série est  $\tau = R.C$ .

Lors de la charge d'un condensateur, l'intensité du courant est égale à 37% de sa valeur initiale au bout d'une durée égale à  $\tau$ .

**Travail à effectuer :**

**1. Mesure et réglage préliminaires**

1.1. Mesurer, à l'aide du multimètre, la résistance de la bobine.

Reporter la valeur sur la feuille de réponses.

1.2. Ajuster, à l'aide du multimètre, la tension continue  $U_g$  délivrée par l'alimentation à une valeur de 4,5 V.

**Appeler le professeur pour vérifier le réglage de la tension continue (appel 1).**

**2. Réalisation du montage**

2.1. Schéma du montage

Répondre à la question 2. de la feuille de réponses.

2.2. Montage

Réaliser le montage avec des conducteurs ohmiques de résistances  $R_1 = \quad \Omega$  et  $R_2 = \quad \Omega$ . Respecter l'ordre des composants.

Brancher l'interface d'acquisition conformément au schéma complété précédemment.

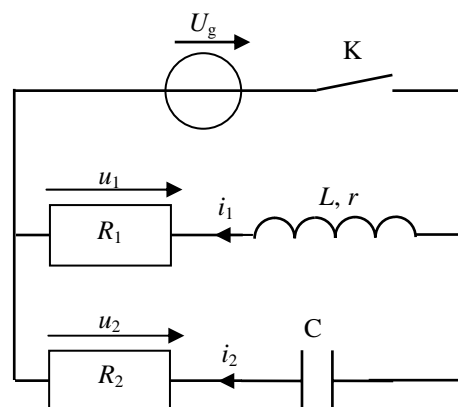

**Appeler le professeur pour valider le montage (appel 2).**

### **3. Configuration des paramètres du logiciel d'acquisition**

- 3.1. Sélectionner les voies pour enregistrer les intensités  $i_1(t)$  et  $i_2(t)$ .
- 3.2. Choisir un nombre de points d'enregistrement de l'ordre de 200 et une durée d'acquisition de l'ordre de 4 ms.
- 3.3. Ne pas modifier le pré réglage du mode de synchronisation.

**Appeler le professeur pour vérification des réglages des paramètres.  
Réaliser devant lui l'acquisition (appel 3).**

### **4. Comparaison de l'évolution au cours du temps de l'intensité du courant dans les deux branches du circuit**

- 4.1. Afficher les graphes de  $i_1(t)$  et  $i_2(t)$  et répondre à la question 4.1 de la feuille de réponses.
- 4.2. Déterminer à partir des graphes :
  - les valeurs initiales des intensités des courants  $i_1$  et  $i_2$  ;
  - les valeurs des intensités des courants  $i_1$  et  $i_2$  lorsque le régime permanent est atteint.Reporter ces valeurs dans le tableau de la feuille de réponses.
- 4.3. À partir des graphes  $i_1(t)$  et  $i_2(t)$ , déterminer :
  - 4.3.1. la constante de temps  $\tau_1$  du dipôle RL et reporter la valeur sur la feuille de réponses.

**Appeler le professeur pour réaliser devant lui la mesure de  $\tau_1$  (appel 4).**

- 4.3.2. la constante de temps  $\tau_2$  du dipôle RC et reporter la valeur sur la feuille de réponses.
- 4.4. Répondre aux questions 4.4. de la feuille de réponses.

### **5. Application**

Répondre aux questions 5.1. et 5.2. de la feuille de réponses.

**Défaire le montage et ranger le matériel sur la paillasse.**

**Le candidat doit restituer ce document avant de sortir de la salle d'examen.**